

令和6年度

多摩地区特別支援教育研究会

# 定期総会議案書

## 総会次第

- 1 開 会
- 2 会長挨拶
- 3 議長選出
- 4 議 事
  - 第1号議案 令和5年度 事業報告
  - 第2号議案 令和5年度 決算報告・会計監査報告
  - 第3号議案 令和6年度役員の選出及び承認
  - 令和6年度会長挨拶—
  - 第4号議案 令和6年度 事業計画（案）
  - 第5号議案 令和6年度 予 算（案）
- 5 議長解任
- 6 閉 会

日 時 令和6年5月 9日（木） 午後2時00分～4時30分

会 場 東久留米市立神宝小学校

〒203-0002 東京都東久留米市神宝1-6-7

電話 042-474-4108



HPはこちらから

## 第1号議案 令和5年度 事業報告

### 【定期総会】

日 時 令和5年5月18日（木） 14：00～16：30  
会 場 稲城市立稲城第五中学校 パソコン室  
令和4年度事業報告・決算報告・会計監査報告  
令和5年度役員（案）  
令和5年度事業計画・予算（案）

### 【研究部】

年間研究テーマ「すべての子どもたちの発達をめざした実践の創造を」

#### 1 講演会

- I テーマ 「稲城市における特別支援教育の推進について」  
講 師 佐藤 孝氏  
日 時 令和5年5月18日（木） 定期総会に引き続き実施  
場 所 稲城市立稲城第五中学校
- II テーマ 「インクルーシブ教育の理解と専門性」  
講 師 明星大学心理相談センター客員教授、小児科医 小野 次朗氏  
日 時 令和5年7月26日（水） 14：00～16：30  
場 所 日野市七生公会堂
- III テーマ 「発達障害の理解と支援～2つのタイプの発達障害という考え方～」  
講 師 小児科医、筑波大学名誉教授 宮本 信也氏  
日 時 令和5年7月27日（木） 10：00～12：00  
場 所 八王子市学園都市センターイベントホール
- IV テーマ 「支援時の対話に用いる言語的媒介のユニバーサルデザイン」  
講 師 特別支援教育ネット代表、元法務技官 小栗 正幸氏  
日 時 令和5年8月 9日（水） 14：00～16：30  
場 所 立川女性総合センターホール

#### 2 進路指導セミナー ※東京都就業促進研究協議会と共催

日 時 令和5年7月28日（金） 14：00～16：00  
会 場 東京都立けやきの森学園  
内 容 「特別支援学校の進路指導の今」  
講 師 東京都立東久留米特別支援学校 主幹教諭 小澤 信幸氏  
東京都立あきる野学園 主任教諭 吉澤 洋人氏

#### 3 夏季研究会

日 時 令和5年8月10日（木） 9：30～15：30  
会 場 日野市立大坂上中学校  
内 容 ①小学校・中学校の授業実践レポート発表  
講 師 郡山女子大学 教授 小林 徹氏  
②講演会「心と頭がゴロンと動く算数の授業」  
講 師 清瀬市立第七小学校 非常勤教員 吉田 薫氏

#### 4 研究紀要（A4版 令和5年5月発行）

1年間の研究の歩みをまとめて、来年度総会で報告する。

## 【行事部】

### 1 小学校 連合運動会・交流会

地区 ブロック	実施日	会 場	児童数 参加校
七生・ 八王子	6月 7日(金)	日野市市民の森ふれあいホール	139名 6校
清瀬・ 学大	12月 8日(金)	東久留米市民スポーツセンター	216名 7校

### 2 中学校

#### 第51回 球技大会

地区	実施日	会場	参加校	参加生徒数
1	令和5年6月23日(金)	東村山スポーツセンター	12校	313名
2	令和5年6月23日(金)	武蔵野総合体育館	11校	267名
3	令和5年6月23日(金)	立川市泉市民体育館	21校	547名
4	令和5年6月30日(金)	府中総合体育館	12校	301名
5	令和5年7月 7日(金)	羽村スポーツセンター	6校	146名

#### 第51回 マラソン大会

実施日	会場	試走	予備日
令和5年10月 5日(木)	昭和記念公園	令和5年9月21日(木)	令和5年10月6日(金)

参加校：62校 参加生徒：1,504名

#### 第38回 劇と音楽の会

地区	実施日	会場	参加校	参加生徒数
1	令和6年2月 9日(金)	東久留米市マロニエホール (担当 東久留米市)	14校	384名
2	令和6年2月 9日(金)	狛江市エコルマホール (担当 狛江市)	11校	236名
3	令和6年2月10日(土)	福生市民会館もくせいホール (担当 福生市)	17校	434名
4	令和6年2月16日(金)	国立市くにたち市民芸術小ホール (担当 国立市)	9校	146名

## 【広報部】

広報誌「多摩特研」第1号 令和5年度会長挨拶  
令和4年度会長退任挨拶  
第1回講演会報告  
行事部から 小学校交流会報告  
中学校球技大会報告  
令和5年度役員名簿  
第2号以降は発行できませんでした。  
多摩地区特別支援研究会ホームページ作成準備

## 【調査部】（事務局）

令和5年度 多摩地区特別支援学級・特別支援教室教員数一覧作成とデータでの配布。

## 【事務局】

- 1 総会（1回）、役員会（5回）、地区委員会（2回）の開催・運営・報告、役員引継会・議案書検討会は令和6年4月11日に実施。
- 2 会長、及び、各部との連携・調整等。
- 3 庶務（議案書作成、配送準備、出張依頼作成）

**第2号議案****令和5年度 決算報告****1 収入の部**

(単位：円)

項目	予算額	決算額	増減	備考
前年度繰越金	726,206	726,206	0	
会費	1,554,300	1,554,300	0	(基本)4,500×350校
雑収入	0	0	0	預金利息
合計	2,280,506	2,280,506	0	

**2 支出の部**

(単位：円)

項目	予算額	決算額	備考
(1)事務局費合計	300,000	150,298	
(1)内訳	1. 総会費	150,000	109,450 議案書印刷費(振込手数料含む)
	2. 事務費	150,000	40,848 通信費、封筒代、郵送費
(2)事業費合計	1,340,000	1,153,431	
(2)内訳	1. 研究部費	600,000	593,099
	2. 行本部費(小)	120,000	56,990
	3. 行本部費(中)	500,000	480,352
	4. 広報部費	100,000	22,990
	5. 調査部費	20,000	0
(3)その他合計	640,506	0	
(3)内訳	総会準備金	0	0
	予備費	640,506	0
合計(1)+(2)+(3)	2,280,506	1,303,729	

**3 残高** 2,280,506 - 1,303,729 = 976,777 (繰越金)

以上の通り、決算報告をいたします。

令和6年3月31日

会長 小林 淳一

会計 小林 孝夫

歳入歳出、その他関係書類を厳重に監査した結果、相違ないことを認めます。

会計監査 三沢 英俊

会計監査 井上 淳

第3号議案

令和6年度 役員名簿(案)

	役職名	氏名	勤務校	職名	郵便番号	住所	電話	F A X	
1	会長	中川 義弘	東久留米市立東中学校	校長	203-0001	東久留米市上の原2-1-40	042-471-2765	472-7995	
2	副会長	大野 寿久	東久留米市立神桂小学校	校長	203-0002	東久留米市神宝 1-6-7	042-474-4108	472-7990	
3		木田 兼治	羽村市立羽第三中学校	校長	205-0021	羽村市川崎 967-1	042-555-5131	555-5042	
4	相談役	小林 徹	郡山女子大学	教授	963-8503	福島県郡山市鼎成3-25-2	024-932-4848	933-6748	
5		石坂 光敏	東京女子体育大学 他	非常勤講師	186-8668	国立市富士見台 4-30-1	042-572-4132	576-2397	
6		岩瀬 敏郎	狛江市立第二中学校	副校長	201-0015	狛江市猪方 2-4-1	03-3480-8891	5497-7362	
7		鈴木 智代子	日野市立大坂上中学校	介助員	191-0061	日野市大坂上 4-17-1	042-583-9755	583-9696	
8	事務局	大野 寿久	東久留米市立神桂小学校	校長	203-0002	東久留米市神宝 1-6-7	042-474-4108	472-7990	
9	会計	西田 知之	東久留米市立東中学校	副校長	203-0001	東久留米市上の原2-1-40	042-471-2765	472-7995	
10	研究部	部長	金田 有希	日野市立大坂上中学校	主任教諭	191-0061	日野市大坂上 4-17-1	042-583-9755	583-9696
11		部員	森田 寛之	八王子市立第二小学校	主任教諭	192-0055	八王子市八木町 7-1	042-623-6318	627-9428
12		部員	小林 忍	八王子市立散田小学校	教諭	192-0832	八王子市散田町 5-23-1	042-661-4228	667-5404
		部員							
13	小学校	部員	久保田 美波	日野市立平山小学校	教諭	191-0043	日野市平山 4-8-6	042-592-6381	592-6382
14		部員	瀧山 幸司	東京学芸大学附属柳枝学校	副校長	203-0004	東久留米市水川台 1-6-1	042-471-5274	471-5275
		部員							
15	行事部	部長	松村 寿春	八王子市立七国中学校	主任教諭	192-0919	八王子市七国 6-41-1	042-637-0773	637-0771
16		部員	鎌倉 由梨佳	羽村市立第三中学校	主任教諭	205-0021	羽村市川崎 697-1	042-555-5131	555-5042
17		部員	小澤あゆみ	八王子市立檜原中学校	教諭	193-0803	八王子市檜原町 1235	042-626-1240	627-9550
18		部員	古賀 優希	日の出町立大久野中学校	教諭	190-0181	日の出町大久野 1559	042-597-0352	597-5532
		部員							
19	広報部	部長	金坂 美穂	国立市立国立第三中学校	主任教諭	186-0011	国立市谷保 1348-1	042-576-3638	576-3639
20		部員	大金 あおい	清瀬市立第七小学校	主任教諭	204-0022	清瀬市松山 3-1-92	042-493-4317	495-6037
21		部員	吉田 咲	日野市立日野第三小学校	教諭	191-0003	日野市日野台 2-1-1	042-581-0101	581-0850
22		部員	井上 美子	八王子市立第三小学校	主任教諭	204-0073	八王子市寺町 29-15	042-625-0141	627-9432
		部員							
	調査部	部長	事務局が兼任						
		部員							
23	会計監査	小林 淳一	稲城市立第五中学校	校長	206-0803	稲城市向陽台 3-1-1	042-378-6121	379-3425	
24		福田 章人	稲城市立平尾小学校	校長	206-0823	稲城市平尾 3-1-3	042-331-4391	331-8423	

## 令和6年度多摩地区特別支援教育研究会 地区委員名簿

BL	NO.	氏名	地区	所属校	住所	電話・FAX	責任者
七生・八王子ブロック	1	阿部 みち子	多摩	諏訪中	〒206-0024 多摩市諏訪5-12-1	042-371-8534 042-337-7651	
	2	森田 寛之	八王子	第二小	〒192-0055 八王子市八木町7-1	042-622-6697 042-627-9428	
	3	井手 和記	八王子	別所中	〒193-0363 八王子市別所2-28	042-676-6690 042-677-3708	
	4	久保田 美波	日野	平山小	〒191-0043 日野市平山4-8-6	042-592-6381 042-592-6382	
	5	村田 萌乃	稲城	稲城第一中	〒206-0804 稲城市百村23	042-377-9011 042-379-3421	
小金井・小平ブロック	1	池田 数馬	西東京	ひばりが丘中	〒202-0001 西東京市ひばりが丘2-6-25	042-439-5550 042-460-8020	
	2	杉山 潮	小金井	小金井第二中	〒184-0012 小金井市中町1-8-25	042-385-3375 042-382-0402	
	3	池谷 里恵	武蔵野	境南小	〒180-0023 武蔵野市境南町2-27-27	0422-34-8371 0422-32-1943	
	4	小野 幸代	小平	小平第三中	〒187-0011 小平市鈴木町1-311	042-345-6800 042-341-0619	
調布・府中ブロック	1	近藤 拓真	狛江	緑野小	〒201-0003 狛江市和泉本町4-3-1	03-3489-5418 03-5497-7357	
	2	岩田 智恵	調布	第一小	〒182-0026 調布市小島町1-8-1	042-481-7636 042-499-4172	
	3	小山 佳恵	府中	府中九小	〒183-0051 府中市栄町3-7	042-363-9140 042-334-0871	
	4	小林 佐紀子	三鷹	高山小	181-0002 三鷹市牟礼4-6-12	0422-31-2120 0422-76-0679	
清瀬・学大ブロック	1	富山 正人	学大附属	学大附属特別支援学校	〒203-0004 東久留米市氷川台1-6-1	042-471-5274 042-471-5275	
	2	大木 大介	清瀬	清瀬中	〒204-0000 清瀬市中里5-624	042-493-6311 042-495-3941	
	3	植山 結花	東久留米	東中	〒203-0001 東久留米市上の原2-1-40	042-471-2765 042-472-7995	
	4	望月 祐介	東村山	秋津小	〒189-0001 東村山市秋津町3-48-1	042-391-8114 042-397-5403	
羽村・村山ブロック	1	永由 真紀子	羽村	羽村第三中	〒205-0021 羽村市川崎697-1	042-555-5131 042-555-5042	
	2	遠藤 修弘	東大和	第三小	〒207-0011 東大和市清原4-1312-2	042-561-2323 042-590-7020	
	3	尾形 拓海	青梅	第三小	〒198-0014 青梅市大門2-317	0428-31-7288 0428-32-7024	
	4	久保田 晃司	武蔵村山	武蔵村山第一小	〒208-0004 武蔵村山市本町1-1-11	042-561-1751 042-563-9287	
	5	岡野 成美	瑞穂	瑞穂中	〒190-1211 西多摩郡瑞穂町石畑1961-1	042-557-0070 042-557-6995	

あ き る 野 ブ ロ ッ ク	1	古賀 優希	日の出檜 原奥多摩	日の出町立 大久野中	〒190-0181 西多摩郡日の出町大久野1559	042-597-0352 042-597-5532	
	2	川端 亜耶	昭島	多摩辺中	〒196-0002 昭島市拝島町4-6-30	042-545-4523 042-545-6442	
	3	山本 和郎	あきる野	東中	〒197-0812 あきる野市平沢200	042-559-7085 042-550-3090	
	4	松田 花菜	福生	福生第二小	〒197-0003 福生市熊川623	042-551-0954 042-530-7441	
立 川 ブ ロ ッ ク	1	横瀬 佑	立川	第五中	〒190-0032 立川市上砂町3-27-1	042-537-4479 042-537-4479	
	2	佐藤 孝一	国立	第一小	〒186-0011 国立市谷保6026	042-572-1197 042-572-1198	
	3	板宮 美雪	国分寺	第七小	〒185-0011 国分寺市本多1-2-1	042-322-0047 042-325-4915	

3号議案 付一(2)

令和6年度特別支援学校連絡名簿

七生特別支援	〒191-0042 日野市程久保843	042-591-1095 042-593-5537
八王子特別支援	〒193-0931 八王子市台町3-5-1	042-621-5500 042-621-5512
八王子西特別支援	〒193-0834 八王子市東浅川546-1	042-666-5600 042-666-0550
八王子東特別支援	〒192-0032 八王子市石川町3246-1	042-646-8120 042-642-2197
多摩桜の丘学園	〒206-0022 多摩市聖ヶ丘1-17-1	042-374-3166 042-372-9480
小平特別支援	〒187-0035 小平市小川西町2-33-1	042-342-1671 042-344-0036
田無特別支援	〒188-0011 西東京市南町5-15-5	042-463-6262 042-463-6139
小金井特別支援	〒184-0005 小金井市桜町2-1-14	042-384-6828 042-382-8543
調布特別支援	〒182-0021 調布市調布ヶ丘1-1-2	042-487-7221 042-481-9401
府中けやきの森学園	〒183-0003 府中市朝日町3-14-1	042-367-2511 042-369-8476
清瀬特別支援	〒204-0022 清瀬市松山3-1-97	042-494-0511 042-494-2663
久留米特別支援	〒203-9941 東久留米市野火止2-1-11	042-471-0502 042-475-9010
羽村特別支援	〒205-0011 羽村市五ノ神319-1	042-554-0829 042-555-3853
村山特別支援	〒208-0011 武蔵村山市学園4-8	042-564-2782 042-564-3844
あきる野学園	〒197-0832 あきる野市上代継123-1	042-558-0222 042-558-0074
武蔵台学園	〒183-0042 府中市武蔵台2-8-28	042-576-7491 042-576-7526
町田の丘学園	〒195-0063 町田市野津田2003	042-737-0570 042-737-0580
青峰学園	〒198-0014 青梅市大門3-12	0428-32-3811 0428-32-3841



## 第4号議案

## 令和6年度事業計画（案）

### 【定期総会】

日 時	令和6年 5月 9日（木）	14:00～16:30
会 場	東久留米市立神宝小学校	
	第1号議案	令和5年度事業報告
	第2号議案	令和5年度決算報告・会計監査報告
	第3号議案	令和6年度役員（案）
	第4号議案	令和6年度事業計画
	第5号議案	令和6年度予算（案）

### 【研究部】

年間研究テーマ「すべての子どもたちの発達をめざした実践の創造を」

#### 1 講演会

- I テーマ 「発達障害の理解と支援（仮）」  
講 師 植村 芳美  
日 時 令和6年5月9日（木） 15:00～16:30  
場 所 東久留米市立神宝小学校
- II テーマ 「特別支援教育の理解と専門性（仮）」  
講 師 未定  
日 時 令和6年7月予定 14:00～16:30  
場 所 八王子、または、立川
- III テーマ 「発達障害の理解と支援（仮）」  
講 師 未定 氏  
日 時 令和6年7月予定 14:00～16:30  
場 所 八王子、または、立川

多摩特研のホームページで  
ご確認ください。

#### 2 進路指導セミナー ※東京都就業促進研究協議会と共催

- 日 時 令和6年7月26日（金） 時間未定  
会 場 東京都立府中けやきの森学園  
内 容 「特別支援学校の普通科からの就労について（仮）」

#### 3 夏季研究会

- 日 時 令和6年8月20日（火） 9:30～16:30（予定）  
会 場 日野市立大坂上中学校  
内 容 小・中学校の知的固定学級、情緒障害学級より実践報告（授業紹介レポート）を1本ずつ出し合い、実践交流を行う。  
講演会あり

#### 4 研究紀要（A4版 令和7年5月発行）

- 1年間の研究の歩みをまとめて、次度総会で報告する。

★令和6年度 研究会での地区委員仕事分担  
(広報・研究紀要の原稿を担当するブロック)

	研修名	日程	担当市町村の地区委員 (出席できない場合は、 必ず代理の人を立ててください。)
1	講演会Ⅰ	5月9日総会	清瀬市
2	講演会Ⅱ	7月未定	小金井市
3	講演会Ⅲ	7月未定	あきる野市
4	進路セミナー	7月26日	多摩市
5	夏季研究会	8月20日	午前;西東京市 午後;稲城市

【行事部】

- 1 小学校 連合運動会・交流会
- ・ 内容については、各ブロックで検討する。
  - ・ ブロックの事情により、多少の変更もある。

地区	ブロック	実施日	会場	担当
七生・八王子		6月7日(金)	日野市市民の森ふれあいホール	日野市立平山小学校
清瀬・学大		12月6日(金)	東村山市民スポーツセンター	東京学芸大学附属特別支援学校

2 中学校

第52回 球技大会

地区	実施日	会場
1	6月20日(木)	富士森体育館
2	6月21日(金)	東村山市民スポーツセンター
3	6月21日(金)	SUBARU 総合スポーツセンター
4	6月21日(金)	立川市泉市民体育館
5	6月28日(金)	府中総合体育館
6	6月28日(金)	S&D スポーツアリーナ羽村(スポーツセンター)

第52回 マラソン大会

実施日	会場	試走
12月19日(木)	国営昭和記念公園	12月10日(火)

第39回 劇と音楽の会

地区	実施日	会場	リハーサル
1	2月8日(土)	羽村ゆとろぎホール (担当 羽村市) <354席>	2月7日(金)
2	2月14日(金)	調布グリーンホール (担当 調布市) <1301席>	2月13日(木)
3	2月14日(金)	宮地楽器ホール (担当 小金井市) <578席>	2月13日(木)
4	2月14日(金)	東大和市民会館ハミングホール (担当 東村山市) <714席>	2月13日(木)

【広報部】

- 広報誌「多摩特研」第1号 令和6年度会長挨拶  
 令和5年度会長退任挨拶  
 令和6年度役員名簿  
 令和5年度 夏季研修会報告  
 令和5年度 マラソン大会報告  
 令和5年度 劇と音楽の会報告
- 第2号 令和6年度 小学校交流会報告  
 令和6年度 中学校球技大会報告  
 令和6年度 第1回講演会報告
- 第3号 令和6年度 第2回講演会報告  
 令和6年度 第3回講演会報告  
 令和6年度 第4回講演会報告  
 令和6年度 進路セミナー報告  
 令和6年度 夏季研究会報告
- 第4号 令和6年度 マラソン大会報告  
 令和6年度 劇と音楽の会報告  
 令和6年度 交流会・連合運動会報告

多摩特研のホームページで  
ご覧ください。

多摩地区特別支援教育研究会ホームページの維持・管理、更新作業

【調査部】（事務局）

令和6年度 多摩地区特別支援学級・特別支援教室教員数一覧作成とデータでの配布。

【事務局】

- 1 総会（1回）、役員会（5回）、地区委員会（2回）の開催・運営・報告。
- 2 会長、及び、各部との連携・調整、夏季研究会・講演会の補助。
- 3 庶務（総会議案書の作成、配送準備、出張依頼作成等）。

**第5号議案**

**令和6年度 予算（案）**

1 収入の部

(単位：円)

項目	令和5年度決算額	令和6年度予算額	備考
前年度繰越金	726,206	976,777	
会費	1,554,300	1,554,300	4,500 / 350 校
雑収入	0	0	預金利息
合計	2,280,506	2,531,077	

2 支出の部

(単位：円)

項目	令和5年度決算額	令和6年度予算額	備考
<b>(1)事務局費合計</b>	150,298	300,000	
(1) 内訳			
1. 総会費	109,450	150,000	議案書印刷費
2. 事務費	40,848	150,000	通信費、封筒代、郵券購入費、事務用品、議案書等送料
<b>(2)事業費合計</b>	1,153,431	1,830,000	
(2) 内訳			
1.研究部費	593,099	400,000	施設使用料、紀要印刷代、講師謝礼
2.行事部費(小)	56,990	110,000	ブロック交流会運動会運営費、通信費、行事材料費
3.行事部費(中)	480,352	880,000	施設使用料、通信費、看護師謝礼、行事運営費、AED レンタル料金
4.広報部費	22,990	550,000	通信費、文具費 HP 設定・管理運営費
5.調査部費	0	20,000	通信費、ラベル用紙代、封筒代
<b>(3)その他合計</b>	0	271,077	
(3) 内訳			
総会準備金	0	0	総会講師謝礼費、施設利用料等
予備費	0	271,077	物品購入等
合計 <b>(1)+(2)+(3)</b>	1,303,729	2,531,077	

## 資料 1 多摩地区特別支援教育研究会規約

- 第1条 本会は名称を多摩地区特別支援教育研究会とする。
- 第2条 本会の所在地は、会長の所属する学校とする。
- 第3条 本会は特別支援教育に関する研究並びに啓発、振興を図るとともに、他校と交流のできる諸行事を開催することを目的とする。
- 第4条 本会は前条の目的を達成するために、次の研究や事業を行う。
1. 研究会及び地区交流会の開催
  2. 他校児童生徒との交流を図る諸行事の開催
  3. 特別支援学校・施設等の参観
  4. 会報の発行
  5. 調査研究
  6. 各種機関・団体との連携
  7. その他本会の目的達成に資する事業
- 第5条 本会は東京都多摩地区の（国公立）特別支援学級・特別支援教室拠点校・国立特別支援学校等の職員をもって会員とする。
- 第6条 (1) 本会に次の役員を置く。
- 会長 1名
  - 副会長 若干名（内1名は事務局校からとする）
  - 会計 1名（原則として、会長校の副校長、または担任があたる）
  - 部長 1名（各部）
  - 副部長 若干名
  - 部員 各部 若干名（内1名は会長・副会長の所属する地区から選出する）
  - 会計監査 2名（内1名はできる限り前年度事務局員から選出する）
  - 事務局 若干名
- (2) 本会は役員会に出席できる顧問・相談役を置く
- ・ 顧問 若干名
  - ・ 相談役 若干名
- 第7条 役員は第7条に定める委員会で選出し、総会で承認する。
- 第8条 本会は地区委員を各市町村立小中学校・国立特別支援学校の会員の中から1名選出し、委員会を構成する。
- 第9条 本会の役員・委員の任期は1か年とし、再任は妨げない。  
役員・委員の補充は前任者の残任期間とする。
- 第10条 本会の会議は次のとおりとする。
- 総会
- ・ 年1回定期に開き、会長がこれを招集する。
  - ・ 会長が必要と認める場合には、書面において総会を開催できることとする。その議決は、書面表決書提出者の過半数の同意を必要とする。
  - ・ 役員承認、決算承認、予算決定、会務報告を行い、その他の重要事項を審議し決定する。その議事は出席者の過半数の同意をもって決定する。
- 役員会
- ・ 会長が必要に応じて招集することができる。
- 地区委員会
- ・ 会長がこれを招集し、総会に次ぐ決議機関とする。
- 第11条 本会は必要に応じて専門委員会・実行委員会を設けることができる。
- 第12条 本会の経費は、各校からの分担金、その他による。  
(設置校1校当たり年額4500円を原則とする。)
- 第13条 本会の会計年度は4月1日に始まり、翌年3月31日に終わる。
- 第14条 本会の運営に関して、委員会において細則を設けることができる。

付 則 本会は昭和56年5月21日に創立し、この規約は同日より施行する。

昭和62年5月21日 改正	平成7年5月22日 改正
平成12年5月22日 改正	平成19年5月10日 改正
平成20年5月8日 改正	平成21年5月14日 改正
平成22年5月13日 改正	平成23年5月12日 改正
平成24年5月17日 改正	平成26年5月13日 改正
平成27年5月14日 改正	平成28年5月12日 改正
平成29年5月18日 改正	令和2年6月12日 改正

**\* 細則**

- 1 本会は、特別支援学校の職員をオブザーバーとすることができる。
- 2 本会は、規約第5条(2)の相談役及び顧問の資格を退職教員や大学関係者・他とする。その資格と承認は総会及び地区委員会で行う。
- 3 本会は連絡員を置くことができる。  
連絡員は、多摩地区にある特別支援学校ごとに1名選出し、本会の連絡を校内で伝える。
- 4 事務局は、会長担当市に設置する。(平成22年度以降)
- 5 行事部の各行事について、別紙の組織を構成する。

**\* 組織表・ブロック編成**

**【組織表】**

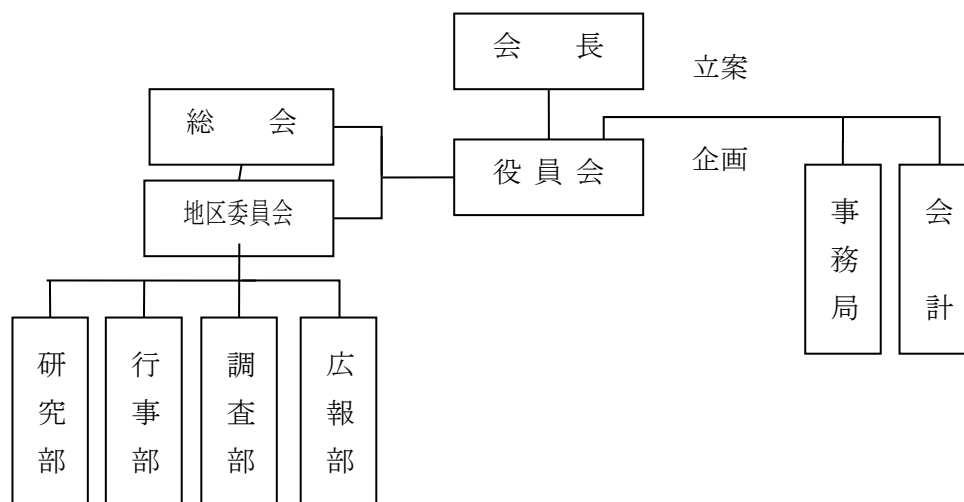

**【ブロック編成】**

1. 七生・八王子ブロック	日野・多摩・稲城・八王子の特別支援学級
2. 小金井・小平ブロック	小金井・小平・武蔵野・西東京の特別支援学級
3. 調布・府中ブロック	調布・府中・三鷹・狛江の特別支援学級
4. 清瀬・学大ブロック	東京学芸大学附属特別支援学校 清瀬・東久留米・東村山の特別支援学級
5. 羽村・村山ブロック	東大和・青梅・武蔵村山・羽村・瑞穂の特別支援学級
6. あきる野ブロック	あきる野・日の出・奥多摩・福生・昭島の特別支援学級
7. 立川ブロック	立川・国分寺・国立の特別支援学級

## 資料2 運営のための手引き（令和6年度版）

### 1 役員

会長を除いて1月の役員会、地区委員会で候補の推薦を呼びかける。正式には総会で決定する。

#### (1) 会長：1名

①職務：会の代表、渉外、会費関係（次年度の予算要望・6月中に）、会長印保管、役員委嘱状発行、講師依頼状発行、大会委員長・実行委員長への委員長依頼文の送付 その他

#### ②会長選出について

- ・各市町村特別支援学級（固定）設置校長の中から、校長会を通して推薦される。
- ・輪番表に基づいて、会長（校長会長）が12月に次年度副会長担当市の校長会長に推薦依頼をする。
- ・任期は1年とする。

#### (2) 副会長：若干名

①職務：役員会司会（輪番）、渉外、会長補佐、その他

#### ②副会長選出について

- ・小、中より3名選出されることが望ましい。
- ・内1名は会長担当市より選出する。

#### (3) 会計：1名

①職務：各市町村教育委員会への補助金請求と管理、予算・決算、前渡金支給、領収事務、会計事務、その他

#### ②会計についての確認事項

- ・会計決済は、事務局長に確認し、会長の決済をもって進める。（連絡を密にする）
- ・領収書の回収は、役員会で行う。（各部長は締め切り厳守）
- ・会計年度は4月1日～翌年の3月31日までとする。

#### ③会計の選出について

- ・原則として会長校の副校長または担任があたる。

#### (4) 事務局：開催案内・出張依頼送付、議案書作成、会場予約、役員・地区委員連絡網、その他連絡

#### ①事務局の具体的な仕事内容の確認事項

- ・総会準備、総会議案書の作成をする。
- ・年間行事予定表の作成をする。
- ・地区委員名簿作成、ブロック責任者の確認をする。
- ・総会資料、その他必要な書類等を、各校、各市町村教育委員会に1部ずつ配布する。
- ・事務引継会、及び、定期総会の出張依頼を忘れないように送付する。（4月すぐ）

#### (5) 監査：2名

- ・役員経験者（できる限り前々年度、前年度会計担当者）に依頼する。

- ・年1回、総会前の役員会の時に依頼する。
- \* 地区委員の任期は3月までとし、役員任期は総会で交代するまでとする。
- \* 役員引継は、3月末までに役員会等にて、上記の内容と詳細について行う。(令和5・6年度は令和6年4月1日に実施) また、地区委員は、地区ごとに3月から第1回役員会までに行う。

## 2 各部の仕事

### (1) 研究部

夏季研究会の実施・運営計画(発表レポートの依頼を含む)を立案し、研究会の運営を統括する。

- ①実施後、アンケート等を基に実施評価(成果と課題等)資料を作成する。(8月に実施)
- ②講演会の実施・運営計画を立案し、会長の決済の基に講師の選定・渉外を行い、講師依頼書を送付する。講演会の運営を統括する。実施後、アンケート等を基に実施評価(成果と課題等)資料を作成する。(年3回実施)
- ③本研究会の成果をまとめ、研究紀要を作成し、設置校(拠点校を含む)と各市町村教育委員会に1部ずつを次年度総会時に配布する。

### (2) 行 事 部

#### 小学校

- ①各ブロック連合運動会の全体計画を立て、運営・安全管理、経理等、運営に関する内容について各地区(ブロック)に周知徹底する。
- ②各地区(ブロック)連合運動会実行委員長会議を必要に応じて実施する。
- ③各地区(ブロック)の会計決算書をまとめ、本部会計に報告及び清算をする。

#### 中学校

- ①球技大会、マラソン大会、劇と音楽の会を実施する。
- ②各地区(ブロック)とも実行委員会形式で行うものとし、運営・安全管理、経理等、運営に関する内容について周知徹底する。
- ③各地区(ブロック)の会計決算書をまとめ、本部会計に報告及び清算をする。

### (3) 調 査 部

- ①研究紀要作成の協力をする。
- ②6月までに多摩地区特別支援学級・特別支援教室教員数一覧の作成。定期総会時に配送用ラベルの作成をする。

### (4) 広 報 部

- ①これまで会報を通じて周知していたことをホームページに掲載する
  - ②会長挨拶、各行事の報告、講演会・研究会の報告などの執筆依頼
  - ③地区委員の執筆したものを会長に確認し、ホームページに載せる
  - ④更新したことを各地区委員に周知する。
- ・地区委員は、地区内の各校にHPを閲覧するように伝える。必要によってはダウンロードして各校に周知する。地区の教育委員会にダウンロードして印刷したものを送付する。



### 3 会の運営

(1) 総 会（研修会－講演会を含む）

①時期は5月の第2週木曜日を原則とする。（時間は14：00～16：30とする）

(2) 地区委員会

①年2回を原則とする。やむを得ず欠席の場合は、代理を出す。（6月・1月）

(3) 役員会

①年5回を原則とし、引継に関する役員会は、協議によって行うことも可とする。

(4) 各 部 会

①役員会及び地区委員会の後に必要に応じて開く。

### 4 会長・副会長役割分担表

(1) 各市町村の特別支援学級設置校長会は、当研究会と連携・協力していく。

(2) 副会長（1名）は、各市町村の特別支援学級設置校長より輪番表に基づいて担当市の校長会から推薦を受ける。なお、副会長は支障のない限り次年度の会長を行う。

《多摩地区特別支援教育研究会 会長・副会長輪番表》

年 度	平成14	平成15	平成16	平成17	平成18	平成19	平成20
会 長	狛 江	福 生	八王子	国分寺	調 布	西多摩	日 野
副会長	福 生	八王子	国分寺	調 布	西多摩	日 野	東村山

平成21	平成22	平成23	平成24	平成25	平成26	平成27
東村山	府 中	立 川	武蔵村山	武蔵野	昭 島	三 鷹
府 中	立 川	武蔵村山	武蔵野	昭 島	三 鷹	青 梅

平成28	平成29	平成30	令和元	令和2	令和3	令和4
青 梅	国 立	清 瀬	小金井	あきる野	多 摩	西東京
国 立	清 瀬	小金井	あきる野	多 摩	西東京	稲 城

令和5	令和6	令和7	令和8	令和9	令和10	令和11
稲 城	東久留米	羽 村	小 平	東大和	狛 江	福 生
東久留米	羽 村	小 平	東大和	狛 江	福 生	八王子

市 郡 順 番 (令和6年度～)

1	2	3	4	5	6	7	8	9	10	11	12	13
狛 江	福 生	八 王 子	国 分 寺	調 布	西 多 摩	日 野	東 村 山	府 中	立 川	武 蔵 村 山	武 蔵 野	昭 島
14	15	16	17	18	19	20	21	22	23	24	25	26
三 鷹	青 梅	国 立	清 瀬	小 金 井	あ き る 野	多 摩	西 東 京	稲 城	東 久 留 米	羽 村	小 平	東 大 和

5 地区委員の仕事

- ①地区への連絡、印刷物の配布等
- ②広報誌の原稿担当（輪番制）
- ③地区委員会への出席

6 特別支援教育関係団体との関係

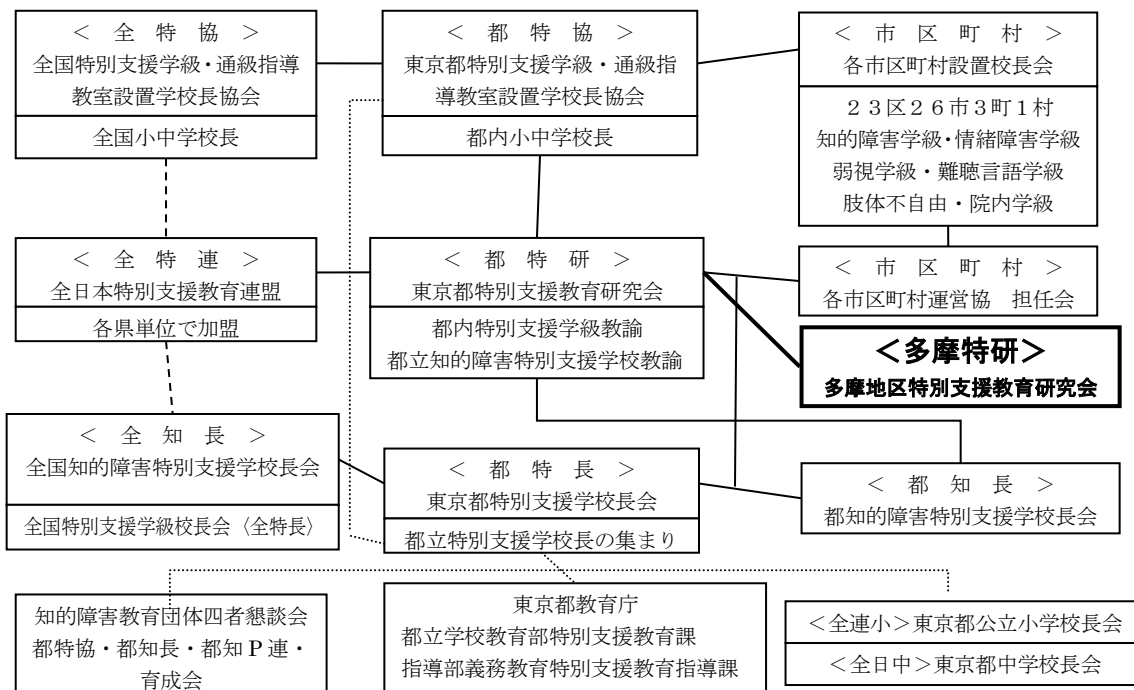

## 7 日程一覧

4月11日(木)	第1回役員会 (東久留米市立東中学校) 15:00	9月17日(火)	役員会3(東久留米市立東中学校) 15:00
5月9日(木)	総会準備 11:30 (東久留米市立神宝小学校) 総会・研究部講演会Ⅰ 14:00 (東久留米市立神宝小学校)	12月6日(金)	清瀬・学大地区小学校連合運動会 (東村山市民スポーツセンター)
6月7日(金)	七生・八王子地区小学校連合運動会 (日野市市民の森ふれあいホール)	12月10日(火)	マラソン大会試走(昭和記念公園)
6月18日(火)	役員会2・地区委員会1 (東久留米市立神宝小学校) 14:30 15:00	12月19日(木)	マラソン大会(昭和記念公園)
6月20日(木)	中学校球技大会(富士森体育館)	1月21日(火)	役員会4・地区委員会2 (東久留米市立神宝小学校) 14:30 15:00
6月21日(金)	中学校球技大会 (東村山市民スポーツセンター) (SUBARU 総合スポーツセンター) (立川市泉市民体育館)	2月8日(土)	劇と音楽の会 (羽村ゆとろぎホール)
6月28日(金)	中学校球技大会 (府中総合体育館) (S&D スポーツアリーナ羽村)	2月14日(金)	劇と音楽の会 (調布グリーンホール) (宮地楽器ホール) (東大和市民会館ハミングホール)
7月 日( )	研究部講演会Ⅱ (立川 または 八王子)	2月18日(火)	役員会5(東久留米市立東中学校) 15:00
7月 日( )	研究部講演会Ⅲ (立川 または 八王子)	3月~4月初め	役員会引継会
7月26日(金)	進路指導セミナー (都立府中けやきの森学園)		
8月20日(火)	研究部夏季研究会 (日野市立大坂上中学校)		

## 8 付則

平成 7年5月22日手引き改正  
 平成19年5月10日手引き改正  
 平成22年5月12日手引き改正  
 平成26年5月13日手引き改正  
 平成28年5月12日手引き改正  
 平成30年5月15日手引き改正  
 令和 5年5月18日手引き改正

平成15年5月15日手引き改正  
 平成20年5月 8日手引き改正  
 平成24年5月17日手引き改正  
 平成27年5月14日手引き改正  
 平成29年5月18日手引き改正  
 令和 元年5月20日手引き改正  
 令和 6年5月10日手引き改正

### 資料3 令和6年度 多摩特研連合行事の組織について

多摩地区特別支援教育研究会（以下「多摩特研」）の各地区における連合行事では、次の組織で運営を行うこととする。

#### 【小学校行事部連合運動会・交流会】

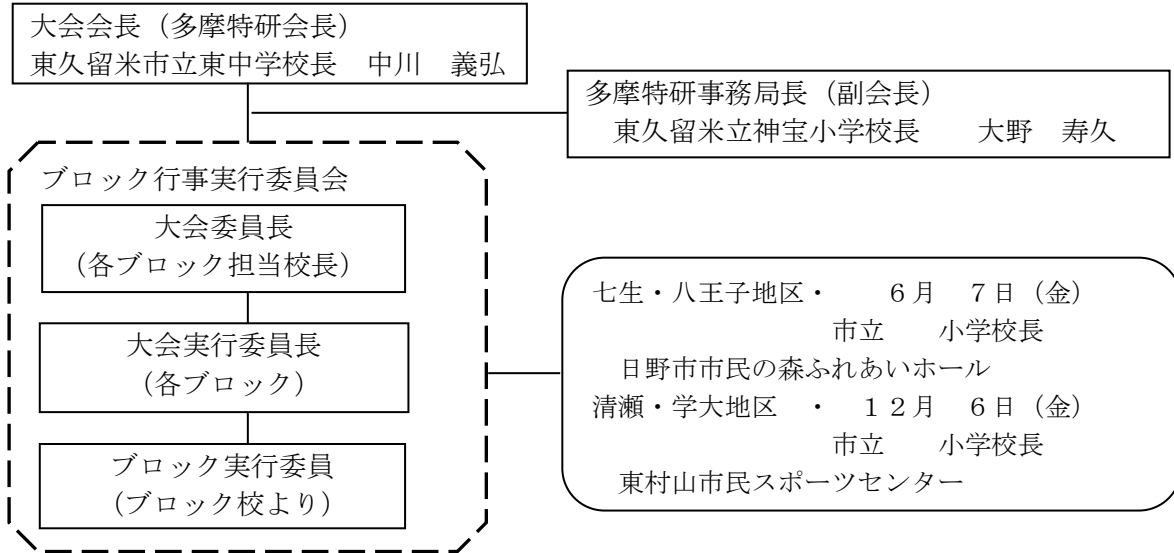

#### 実行委員長一覧

- 七生・八王子地区ー 日野市立平山小学校 (久保田 美波)
- 清瀬・学大地区ー 東京学芸大学附属特別支援学校 (潟山 幸司)

- 大会委員長は、大会実行委員長校の学校長（状況によりブロック内他の校長）に依頼し実行委員会を統括する。
- 大会委員長は、大会の挨拶及び講評等を行う
- 大会委員長は、天候等による大会実施・中止等相談を実行委員長と行い、決定する。
- 実行委員会等の通知文書及び教育委員会・会場等への依頼は大会会長名及び大会委員長名で行う。
- ※ 実行委員長は所定の様式を用いて依頼文書を作成し、大会委員長の決裁を受けてから発送する。
- ※ 全ての文書の写しを事務局長へ送付する。

## 【第52回 球技大会（中学校）】

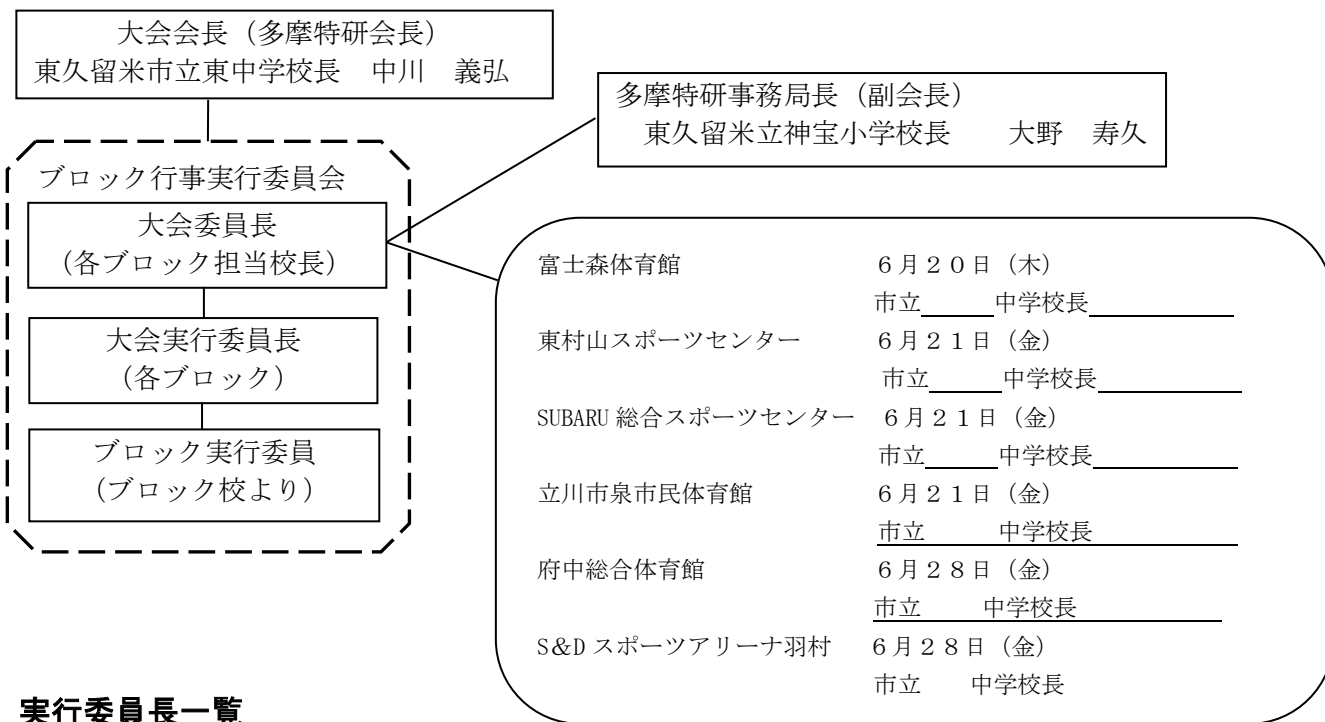

### 実行委員長一覧

富士森体育館	_____市立_____	中学校_____
東村山スポーツセンター	_____市立_____	中学校_____
SUBARU 総合スポーツセンター	_____市立_____	中学校_____
立川市泉市民体育館	_____市立_____	中学校_____
府中総合体育館	_____市立_____	中学校_____
S&D スポーツアリーナ羽村	_____市立_____	中学校_____

- 大会委員長は、大会実行委員長校の校長（状況によりブロック内他の学校長）とし実行委員会を統括する。
- 大会委員長は、大会の挨拶及び講評等を行う
- 大会委員長は、天候等による大会実施・中止等相談を実行委員長と行い、決定する。
- 実行委員会等の通知文書及び教育委員会・会場等への依頼は大会会長名及び大会委員長名で行う。
- ※ 実行委員長は所定の様式を用いて依頼文書を作成し、大会委員長の決裁を受けてから発送する。
- ※ 全ての文書の写しを事務局長へ送付する。

## 【第52回 マラソン大会（中学校）】

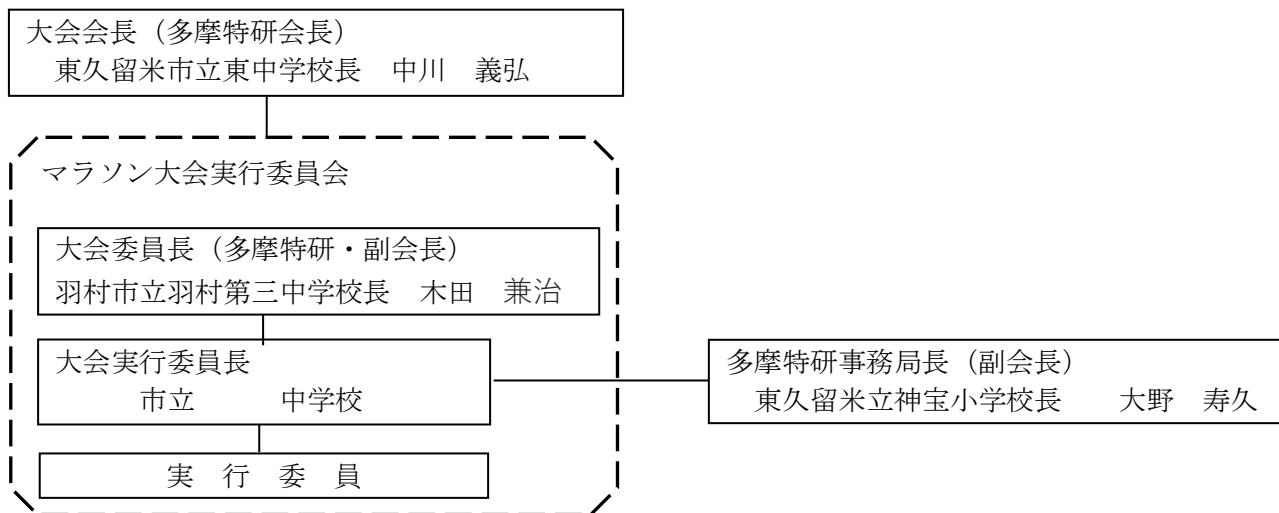

- 大会委員長は、実行委員会を統括する。
- 大会委員長は、大会の挨拶及び講評等を行う
- 大会委員長は、天候等による大会実施・中止等相談を実行委員長と行い、決定する。
- 実行委員会等の通知文書及び教育委員会・会場等への依頼は大会会長名で行う。
- ※ 実行委員長は所定の様式を用いて依頼文書を作成し、大会委員長の決裁を受けてから発送する。
- ※ 全ての文書の写しを事務局長へ送付する。

## 【第39回 劇と音楽の会（中学校）】

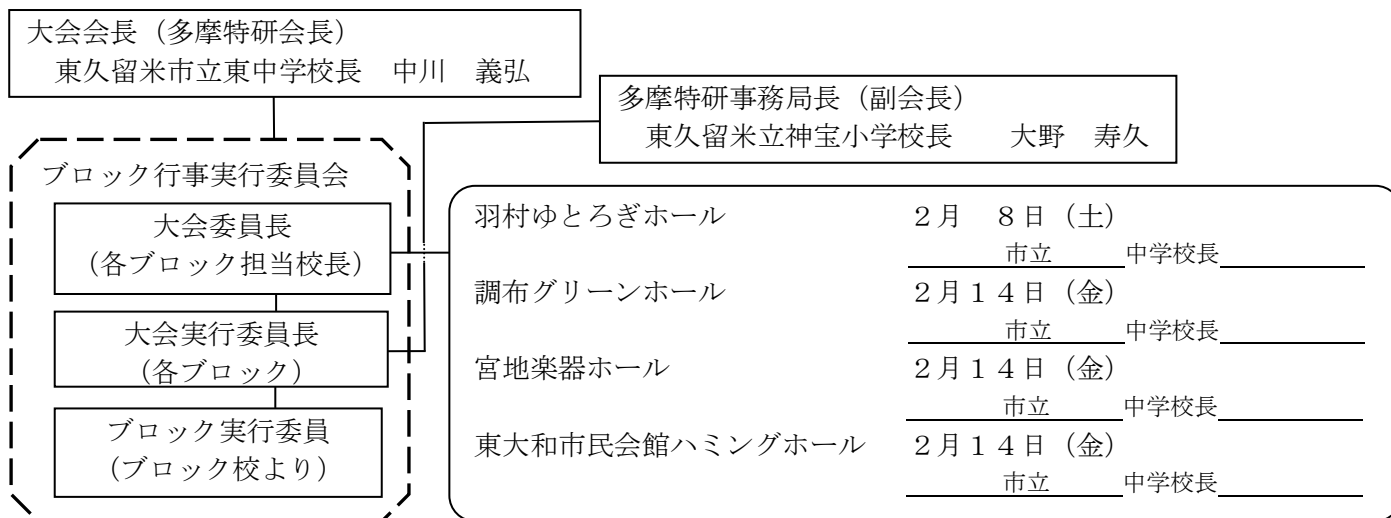

### 実行委員長一覧

羽村ゆとろぎホール (担当：羽村市)	_____ 市立 _____ 中学校 _____
調布グリーンホール (担当：調布市)	_____ 市立 _____ 中学校 _____
宮地楽器ホール (担当：小金井市)	_____ 市立 _____ 中学校 _____
東大和市民会館ハミングホール (担当：東村山市)	_____ 市立 _____ 中学校 _____

- 大会委員長は、大会実行委員長校の学校長（状況によりブロック内他の学校長）とし実行委員会を統括する。
- 大会委員長は、大会の挨拶及び講評等を行う
- 大会委員長は、天候等による大会実施・中止等相談を実行委員長と行い、決定する。
- 実行委員会等の通知文書及び教育委員会・会場等への依頼は大会会長名及び大会委員長名で行う。
- ※ 実行委員長は、所定の様式を用いて依頼文書を作成し、大会委員長の決裁を受けてから発送する。
- ※ 全ての文書の写しを事務局長へ送付する。

## 資料4 「劇と音楽の会」会場の持ち回りについて（令和6年度確認）

多摩特研 中学校（部）行事部

「劇と音楽の会」の会場の持ち回りについて、平成11年度より下表のように実施してきました。

平成27年以降は下のように1年ごとの持ち回りとしています。

年度	西多摩地区	西武線沿線	京王線沿線	中央線沿線
11	青梅市	保谷市	調布市	国立市
12	あきる野市	保谷市	調布市	国立市
13	あきる野市	西東京市	八王子市	三鷹市
14	昭島市	西東京市	八王子市	三鷹市
15	昭島市	小平市	稲城市	小金井市
16	武蔵村山市	小平市	稲城市	立川市
17	武蔵村山市	清瀬市	府中市	立川市
18	瑞穂町	清瀬市	府中市	武蔵野市（←小金井市）
19	瑞穂町	東村山市	多摩市	武蔵野市
20	福生市	東村山市	多摩市	武蔵野市
21	福生市	東久留米市	日野市	国立市
22	羽村市	東久留米市	日野市	国立市
23	羽村市	東大和市	狛江市	武蔵野市（←小金井市）
24	福生市（←青梅市）	東大和市	狛江市	武蔵野市（←小金井市）
25	福生市（←青梅市）	西東京市	調布市	立川市
26	あきる野市	西東京市	調布市	立川市
27	武蔵村山市	小平市	稲城市	八王子市
28	瑞穂町	清瀬市	多摩市	昭島市
29	福生市	東村山市	日野市	武蔵野市
30	羽村市	東久留米市	狛江市	国立市
令和元	青梅市	東大和市	稲城市（←調布市）	小金井市
2	あきる野市	小平市（←西東京市）	調布市（←稲城市）	八王子市
3	昭島市	西東京市（←小平）	日野市（←多摩市）	武蔵野市（←立川市）
4	瑞穂町	清瀬市	多摩市（←日野市）	武蔵野市
5	福生市	東久留米市（←6）	狛江市	国立市
6	羽村市	東村山市（←5）	調布市	小金井市
7	青梅市	東大和市	稲城市	立川市
8	あきる野市	西東京市	多摩市	八王子市
9	昭島市	小平市	日野市	武蔵野市
10	武蔵村山市	清瀬市	狛江市	国立市
11	瑞穂町	東村山市	調布市	小金井市
12	福生市	東久留米市	稲城市	立川市
13	羽村市	東大和市	府中市	八王子市

- 過去3年間以上参加していない府中市、三鷹市、国分寺市は、持ち回りから外す。令和6年度までに同市の学校の参加があった場合は持ち回りに付け加える。
- 担当となった市は、市内の施設・設備を確保する。市内施設の貸し出しができない場合、当該市が他市の施設を確保する。その際、費用等は担当市で負担することを原則とする。（会長に要相談）
- その他、輪番通りに行かない状況の時には、行事部で検討し、役員会で審議し決定する。